

A photograph of coffee beans, a coffee cup, and coffee cherries. The image shows a close-up of coffee beans on a wooden surface, with a white coffee cup and a glass of coffee in the foreground. In the background, there are coffee cherries on a branch. The text is overlaid on the top left of the image.

Ministério da Agricultura, Pecuária e Abastecimento
Secretaria de Política Agrícola

Sumário Executivo

Café

Novembro-2020

Sumário Executivo - Café

Café: Quadro de Suprimento

Mundo (milhões de sacas de 60kg)

| Safras | Estoque inicial | Produção | | | Importação | Consumo | Exportação | Estoque Final |
|-----------|-----------------|----------|---------|-------|------------|---------|------------|---------------|
| | | Arábica | Robusta | Total | | | | |
| 2011/2012 | 28,6 | 84,5 | 60,3 | 144,8 | 111,5 | 141,5 | 117,7 | 25,7 |
| 2012/2013 | 25,7 | 92,9 | 65,1 | 158,0 | 116,6 | 142,1 | 122,8 | 35,4 |
| 2013/2014 | 35,4 | 92,5 | 67,6 | 160,1 | 117,0 | 142,4 | 128,9 | 41,2 |
| 2014/2015 | 41,2 | 86,6 | 67,2 | 153,8 | 117,4 | 145,7 | 123,6 | 43,1 |
| 2015/2016 | 43,1 | 86,3 | 66,6 | 152,9 | 124,5 | 152,8 | 133,4 | 34,4 |
| 2016/2017 | 34,4 | 101,5 | 60,2 | 161,7 | 126,6 | 153,9 | 133,5 | 35,3 |
| 2017/2018 | 35,3 | 94,0 | 64,6 | 158,6 | 128,0 | 159,7 | 131,1 | 31,0 |
| 2018/2019 | 31,0 | 103,7 | 71,2 | 174,9 | 135,7 | 165,0 | 140,9 | 35,7 |
| 2019/2020 | 35,7 | 93,8 | 73,1 | 166,9 | 128,6 | 163,9 | 132,3 | 35,1 |
| 2020/2021 | 35,1 | 101,8 | 74,3 | 176,1 | 134,3 | 166,3 | 137,8 | 41,5 |

Posição: junho/2020 (divulgação semestral).

Notas: ¹ Estimativa. ² Projeção.

Vietnã (milhões de sacas de 60kg)

| Safras | Estoque inicial | Produção | | | Importação | Consumo | Exportação | Estoque Final |
|-----------|-----------------|----------|---------|-------|------------|---------|------------|---------------|
| | | Arábica | Robusta | Total | | | | |
| 2011/2012 | 0,8 | 0,8 | 25,2 | 26,0 | 0,5 | 1,7 | 24,5 | 1,1 |
| 2012/2013 | 1,1 | 0,9 | 25,6 | 26,5 | 0,8 | 1,8 | 24,6 | 1,9 |
| 2013/2014 | 1,9 | 1,2 | 28,7 | 29,8 | 0,6 | 2,0 | 28,3 | 2,1 |
| 2014/2015 | 2,1 | 1,1 | 26,4 | 27,4 | 0,6 | 2,2 | 21,5 | 6,4 |
| 2015/2016 | 6,4 | 1,1 | 27,8 | 28,9 | 0,6 | 2,6 | 29,5 | 3,8 |
| 2016/2017 | 3,8 | 1,1 | 25,6 | 26,7 | 1,0 | 2,8 | 27,6 | 1,2 |
| 2017/2018 | 1,2 | 1,0 | 28,3 | 29,3 | 1,1 | 2,9 | 27,9 | 0,8 |
| 2018/2019 | 0,8 | 1,1 | 29,3 | 30,4 | 1,2 | 2,9 | 27,4 | 2,0 |
| 2019/2020 | 2,0 | 1,1 | 30,2 | 31,3 | 0,7 | 3,1 | 26,8 | 4,1 |
| 2020/2021 | 4,1 | 1,0 | 29,2 | 30,2 | 0,7 | 3,2 | 26,9 | 4,9 |

Posição: junho/2020 (divulgação semestral).

Notas: ¹ Estimativa. ² Projeção.

Colômbia (milhões de sacas de 60kg)

| Safras | Estoque inicial | Produção | | | Importação | Consumo | Exportação | Estoque Final |
|-----------|-----------------|----------|---------|-------|------------|---------|------------|---------------|
| | | Arábica | Robusta | Total | | | | |
| 2011/2012 | 0,1 | 7,7 | - | 7,7 | 1,1 | 1,3 | 7,4 | 0,2 |
| 2012/2013 | 0,2 | 9,9 | - | 9,9 | 0,7 | 1,2 | 8,9 | 0,8 |
| 2013/2014 | 0,8 | 12,1 | - | 12,1 | 0,5 | 1,3 | 11,0 | 1,0 |
| 2014/2015 | 1,0 | 13,3 | - | 13,3 | 0,2 | 1,4 | 12,4 | 0,7 |
| 2015/2016 | 0,7 | 14,0 | - | 14,0 | 0,3 | 1,4 | 12,4 | 1,1 |
| 2016/2017 | 1,1 | 14,6 | - | 14,6 | 0,4 | 1,5 | 13,8 | 0,9 |
| 2017/2018 | 0,9 | 13,8 | - | 13,8 | 0,8 | 1,7 | 12,7 | 1,1 |
| 2018/2019 | 1,1 | 13,9 | - | 13,9 | 1,2 | 2,0 | 13,7 | 0,6 |
| 2019/2020 | 0,6 | 13,8 | - | 13,8 | 0,9 | 1,7 | 12,9 | 0,7 |
| 2020/2021 | 0,7 | 14,1 | - | 14,1 | 1,2 | 1,9 | 13,5 | 0,5 |

Posição: junho/2020 (divulgação semestral).

Notas: ¹ Estimativa. ² Projeção.

Sumário Executivo - Café

Café arábica - Comparativo de área em produção, produtividade e produção

| REGIÃO/UF | ÁREA EM PRODUÇÃO (ha) | | | PRODUTIVIDADE (sc/ha) | | | PRODUÇÃO (mil sacas beneficiadas) | | |
|--------------------------------------|-----------------------|-------------------|-----------------|-----------------------|-------------------|-----------------|-----------------------------------|-------------------|-----------------|
| | Safra 2019 (a) | Safra 2020 (b) | VAR. % (b/a) | Safra 2019 (c) | Safra 2020 (d) | VAR. % (d/c) | Safra 2019 (e) | Safra 2020 (f) | VAR. % (f/e) |
| NORDESTE | 60.335,0 | 67.635,0 | 12,1 | 19,89 | 29,84 | 50,0 | 1.200,0 | 2.018,2 | 68,2 |
| BA | 60.335,0 | 67.635,0 | 12,1 | 19,89 | 29,84 | 50,0 | 1.200,0 | 2.018,2 | 68,2 |
| Cerrado | 9.000,0 | 9.300,0 | 3,3 | 33,33 | 54,00 | 62,0 | 300,0 | 502,2 | 67,4 |
| Planalto | 51.335,0 | 58.335,0 | 13,6 | 17,53 | 25,99 | 48,2 | 900,0 | 1.516,0 | 68,4 |
| CENTRO-OESTE | 6.932,0 | 6.152,0 | (11,3) | 35,96 | 39,09 | 8,7 | 249,3 | 240,5 | (3,5) |
| GO | 6.932,0 | 6.152,0 | (11,3) | 35,96 | 39,09 | 8,7 | 249,3 | 240,5 | (3,5) |
| SUDESTE | 1.339.448,0 | 1.401.412,0 | 4,6 | 23,76 | 31,49 | 32,5 | 31.821,9 | 44.123,5 | 38,7 |
| MG | 974.269,0 | 1.031.908,0 | 5,9 | 24,88 | 32,12 | 29,1 | 24.235,4 | 33.142,0 | 36,8 |
| Sul e Centro-Oeste | 496.613,4 | 538.553,2 | 8,4 | 28,15 | 33,82 | 20,2 | 13.978,8 | 18.216,3 | 30,3 |
| Triângulo, Alto Paranaíba e Noroeste | 185.688,2 | 193.970,8 | 4,5 | 24,73 | 30,57 | 23,6 | 4.591,9 | 5.929,2 | 29,1 |
| Zona da Mata, Rio Doce e Central | 270.373,0 | 277.615,0 | 2,7 | 19,04 | 30,23 | 58,8 | 5.147,4 | 8.391,5 | 63,0 |
| Norte, Jequitinhonha e Mucuri | 21.594,4 | 21.769,0 | 0,8 | 23,96 | 27,79 | 16,0 | 517,3 | 605,0 | 16,9 |
| ES | 152.097,0 | 156.294,0 | 2,8 | 19,74 | 28,64 | 45,1 | 3.002,0 | 4.477,0 | 49,1 |
| RJ | 11.713,0 | 11.687,0 | (0,2) | 20,92 | 29,61 | 41,5 | 245,0 | 346,0 | 41,2 |
| SP | 201.369,0 | 201.523,0 | 0,1 | 21,55 | 30,56 | 41,8 | 4.339,5 | 6.158,5 | 41,9 |
| SUL | 36.900,0 | 35.556,0 | (3,6) | 25,83 | 26,37 | 2,1 | 953,0 | 937,6 | (1,6) |
| PR | 36.900,0 | 35.556,0 | (3,6) | 25,83 | 26,37 | 2,1 | 953,0 | 937,6 | (1,6) |
| OUTROS (*) | 6.187,0 | 4.313,0 | (30,3) | 11,65 | 12,96 | 11,2 | 72,1 | 55,9 | (22,5) |
| NORTE/NORDESTE | 60.335,0 | 67.635,0 | 12,1 | 19,89 | 29,84 | 50,0 | 1.200,0 | 2.018,2 | 68,2 |
| CENTRO-SUL | 1.383.280,0 | 1.443.120,0 | 4,3 | 23,87 | 31,39 | 31,5 | 33.024,2 | 45.301,6 | 37,2 |
| BRASIL | 1.449.802,0 | 1.515.068,0 | 4,5 | 23,66 | 31,27 | 32,2 | 34.296,3 | 47.375,7 | 38,1 |

Legenda: (*) Amazonas, Ceará, Pernambuco, Mato Grosso do Sul e Distrito Federal.

Fonte: Conab.

Nota: Estimativa em setembro/2020.

Sumário Executivo - Café

Café conilon - Comparativo de área em produção, produtividade e produção

| REGIÃO/UF | ÁREA EM PRODUÇÃO (ha) | | | PRODUTIVIDADE (sc/ha) | | | PRODUÇÃO (mil sacas beneficiadas) | | |
|----------------------------------|-----------------------|-------------------|-----------------|-----------------------|-------------------|-----------------|-----------------------------------|-------------------|-----------------|
| | Safra 2019 (a) | Safra 2020 (b) | VAR. % (b/a) | Safra 2019 (c) | Safra 2020 (d) | VAR. % (d/c) | Safra 2019 (e) | Safra 2020 (f) | VAR. % (f/e) |
| NORTE | 62.729,0 | 63.569,0 | 1,3 | 35,05 | 38,29 | 9,2 | 2.198,7 | 2.434,1 | 10,7 |
| RO | 62.729,0 | 63.569,0 | 1,3 | 35,05 | 38,29 | 9,2 | 2.198,7 | 2.434,1 | 10,7 |
| NORDESTE | 37.000,0 | 39.250,0 | 6,1 | 48,65 | 54,01 | 11,0 | 1.800,0 | 2.120,0 | 17,8 |
| BA | 37.000,0 | 39.250,0 | 6,1 | 48,65 | 54,01 | 11,0 | 1.800,0 | 2.120,0 | 17,8 |
| Atlântico | 37.000,0 | 39.250,0 | 6,1 | 48,65 | 54,01 | 11,0 | 1.800,0 | 2.120,0 | 17,8 |
| CENTRO-OESTE | 8.422,0 | 9.602,0 | 14,0 | 14,41 | 16,50 | 14,4 | 121,4 | 158,4 | 30,5 |
| MT | 8.422,0 | 9.602,0 | 14,0 | 14,41 | 16,50 | 14,4 | 121,4 | 158,4 | 30,5 |
| SUDESTE | 251.262,0 | 253.450,0 | 0,9 | 43,04 | 37,29 | (13,4) | 10.814,2 | 9.450,2 | (12,6) |
| MG | 9.457,0 | 9.457,0 | - | 33,65 | 33,65 | - | 318,2 | 318,2 | - |
| Zona da Mata, Rio Doce e Central | 6.147,0 | 6.147,0 | - | 33,64 | 33,64 | - | 206,8 | 206,8 | - |
| Norte, Jequitinhonha e Mucuri | 3.310,0 | 3.310,0 | - | 33,66 | 33,66 | - | 111,4 | 111,4 | - |
| ES | 241.805,0 | 243.993,0 | 0,9 | 43,41 | 37,43 | (13,8) | 10.496,0 | 9.132,0 | (13,0) |
| OUTROS (*) | 3.694,0 | 3.732,0 | 1,0 | 21,30 | 24,12 | 13,2 | 78,7 | 90,0 | 14,4 |
| NORTE/NORDESTE | 99.729,0 | 102.819,0 | 3,1 | 40,10 | 44,29 | 10,5 | 3.998,7 | 4.554,1 | 13,9 |
| CENTRO-SUL | 259.684,0 | 263.052,0 | 1,3 | 42,11 | 36,53 | (13,3) | 10.935,6 | 9.608,6 | (12,1) |
| BRASIL | 363.107,0 | 369.603,0 | 1,8 | 41,35 | 38,56 | (6,7) | 15.013,0 | 14.252,7 | (5,1) |

Legenda: (*) Acre, Pará, Amazonas e Ceará

Fonte: Conab.

Nota: Estimativa em setembro/2020.

Sumário Executivo - Café

Café total (arábica e conilon) - Comparativo de área em produção, produtividade e produção

| REGIÃO/UF | ÁREA EM PRODUÇÃO (ha) | | | PRODUTIVIDADE (sc/ha) | | | PRODUÇÃO (mil sacas beneficiadas) | | |
|--------------------------------------|-----------------------|-------------------|-----------------|-----------------------|-------------------|-----------------|-----------------------------------|-------------------|-----------------|
| | Safra 2019 (a) | Safra 2020 (b) | VAR. % (b/a) | Safra 2019 (c) | Safra 2020 (d) | VAR. % (d/c) | Safra 2019 (e) | Safra 2020 (f) | VAR. % (f/e) |
| NORTE | 62.729,0 | 63.569,0 | 1,3 | 35,05 | 38,29 | 9,2 | 2.198,7 | 2.434,1 | 10,7 |
| RO | 62.729,0 | 63.569,0 | 1,3 | 35,05 | 38,29 | 9,2 | 2.198,7 | 2.434,1 | 10,7 |
| AM | - | - | - | - | - | - | - | - | - |
| PA | - | - | - | - | - | - | - | - | - |
| NORDESTE | 97.335,0 | 106.885,0 | 9,8 | 30,82 | 38,72 | 25,6 | 3.000,0 | 4.138,2 | 37,9 |
| BA | 97.335,0 | 106.885,0 | 9,8 | 30,82 | 38,72 | 25,6 | 3.000,0 | 4.138,2 | 37,9 |
| Cerrado | 9.000,0 | 9.300,0 | 3,3 | 33,33 | 54,00 | 62,0 | 300,0 | 502,2 | 67,4 |
| Planalto | 51.335,0 | 58.335,0 | 13,6 | 17,53 | 25,99 | 48,2 | 900,0 | 1.516,0 | 68,4 |
| Atlântico | 37.000,0 | 39.250,0 | 6,1 | 48,65 | 54,01 | 11,0 | 1.800,0 | 2.120,0 | 17,8 |
| CENTRO-OESTE | 15.354,0 | 15.754,0 | 2,6 | 24,14 | 25,32 | 4,9 | 370,7 | 398,9 | 7,6 |
| MT | 8.422,0 | 9.602,0 | 14,0 | 14,41 | 16,50 | 14,4 | 121,4 | 158,4 | 30,5 |
| GO | 6.932,0 | 6.152,0 | (11,3) | 35,96 | 39,09 | 8,7 | 249,3 | 240,5 | (3,5) |
| SUDESTE | 1.590.710,0 | 1.654.862,0 | 4,0 | 26,80 | 32,37 | 20,8 | 42.636,1 | 53.573,7 | 25,7 |
| MG | 983.726,0 | 1.041.365,0 | 5,9 | 24,96 | 32,13 | 28,7 | 24.553,6 | 33.460,2 | 36,3 |
| Sul e Centro-Oeste | 496.613,4 | 538.553,2 | 8,4 | 28,15 | 33,82 | 20,2 | 13.978,8 | 18.216,3 | 30,3 |
| Triângulo, Alto Paranaíba e Noroeste | 185.688,2 | 193.970,8 | 4,5 | 24,73 | 30,57 | 23,6 | 4.591,9 | 5.929,2 | 29,1 |
| Zona da Mata, Rio Doce e Central | 276.520,0 | 283.762,0 | 2,6 | 19,36 | 30,30 | 56,5 | 5.354,2 | 8.598,3 | 60,6 |
| Norte, Jequitinhonha e Mucuri | 24.904,4 | 25.079,0 | 0,7 | 25,25 | 28,57 | 13,1 | 628,7 | 716,4 | 13,9 |
| ES | 393.902,0 | 400.287,0 | 1,6 | 34,27 | 34,00 | (0,8) | 13.498,0 | 13.609,0 | 0,8 |
| RJ | 11.713,0 | 11.687,0 | (0,2) | 20,92 | 29,61 | 41,5 | 245,0 | 346,0 | 41,2 |
| SP | 201.369,0 | 201.523,0 | 0,1 | 21,55 | 30,56 | 41,8 | 4.339,5 | 6.158,5 | 41,9 |
| SUL | 36.900,0 | 35.556,0 | (3,6) | 25,83 | 26,37 | 2,1 | 953,0 | 937,6 | (1,6) |
| PR | 36.900,0 | 35.556,0 | (3,6) | 25,83 | 26,37 | 2,1 | 953,0 | 937,6 | (1,6) |
| OUTROS (*) | 9.881,0 | 8.045,0 | (18,6) | 15,26 | 18,14 | 18,8 | 150,8 | 145,9 | (3,2) |
| NORTE/NORDESTE | 160.064,0 | 170.454,0 | 6,5 | 32,48 | 38,56 | 18,7 | 5.198,7 | 6.572,3 | 26,4 |
| CENTRO-SUL | 1.642.964,0 | 1.706.172,0 | 3,8 | 26,76 | 32,18 | 20,3 | 43.959,8 | 54.910,2 | 24,9 |
| BRASIL | 1.812.909,0 | 1.884.671,0 | 4,0 | 27,20 | 32,70 | 20,2 | 49.309,3 | 61.628,4 | 25,0 |

Legenda: (*) Acre, Amazonas, Pará, Ceará, Pernambuco, Mato Grosso do Sul e Distrito Federal

Fonte: Conab.

Nota: Estimativa em setembro/2020.

Sumário Executivo - Café

Preços Mínimos de Garantia (R\$/60 kg)

| Descrição | UF | Safra 2016/2017 | Safra 2017/2018 | Safra 2018/2019 | Safra 2019/2020 | Safra 2020/2021 | Vigência |
|--|----------|-----------------|-----------------|-----------------|-----------------|-----------------|-------------------------|
| CAFÉ ARÁBICA (preço básico) | | | | | | | |
| Café arábica, tipo 6, bebida dura para melhor, com até 86 defeitos, peneira 13 acima, admitido até 10% de vazamento e teor de umidade de até 12,5% (Básico). | Brasil | 330,24 | 333,03 | 341,21 | 362,53 | 361,09 | 01/04/2020 a 31/03/2021 |
| CAFÉ ROBUSTA (CONILON) - preço básico | | | | | | | |
| Café conilon, tipo 7, com até 150 defeitos, peneira 13 acima e teor de umidade de até 12,5% (Básico). | Brasil | 208,19 | 223,59 | 202,19 | 210,13 | 242,31 | 01/04/2020 a 31/03/2021 |
| | Rondônia | | | | | 210,13 | |

Fonte: Conab

Sumário Executivo - Café

Preços médios mensais de café arábica - Nova Iorque

1ª entrega - US\$ cents/Lp



Preços médios mensais de café robusta - Londres

1ª entrega - US\$/tonelada



Sumário Executivo - Café

Preços médios mensais de Café Robusta - região produtora ES

(Esalq - R\$/60kg, robusta, bica corrida, tipo 6, peneira 13 acima, com 86 defeitos)

Região de referência: Colatina-ES e São Gabriel da Palha-ES

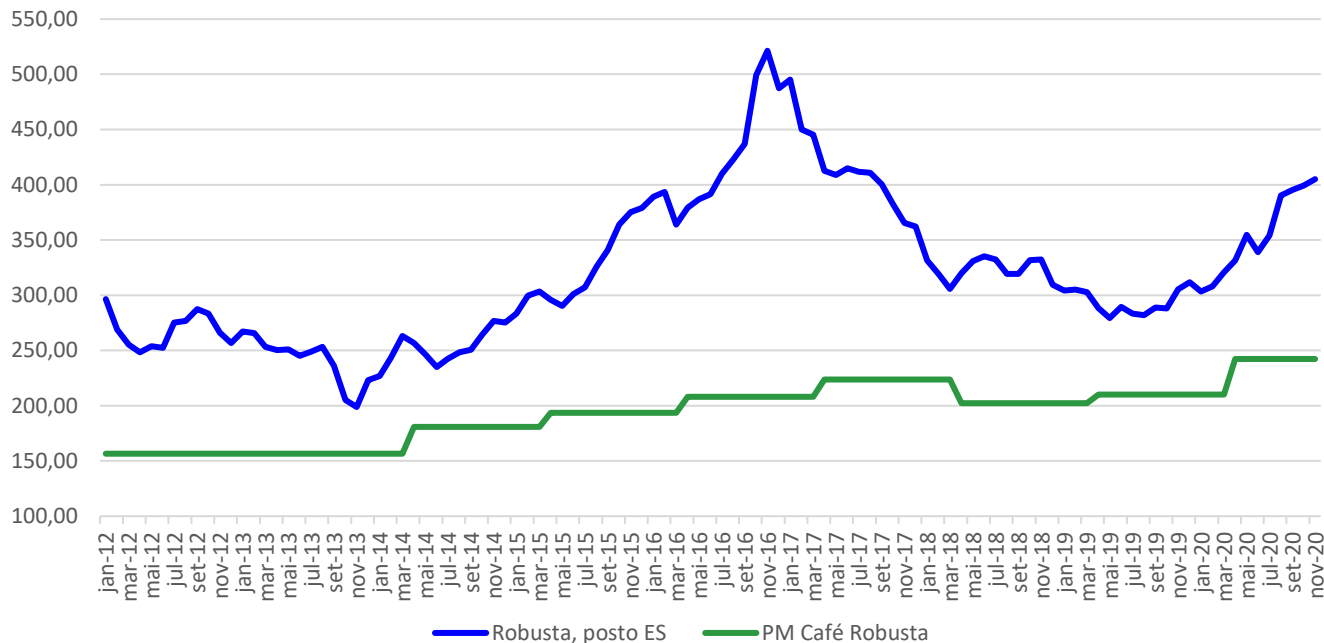

Preços médios mensais de Café Arábica - posto SP

(Esalq - R\$/60kg, arábica, bica corrida, tipo 6, bebida dura para melhor)

Região de referência: Cerrado e Sul de MG, Mogiana-SP e noroeste do PR

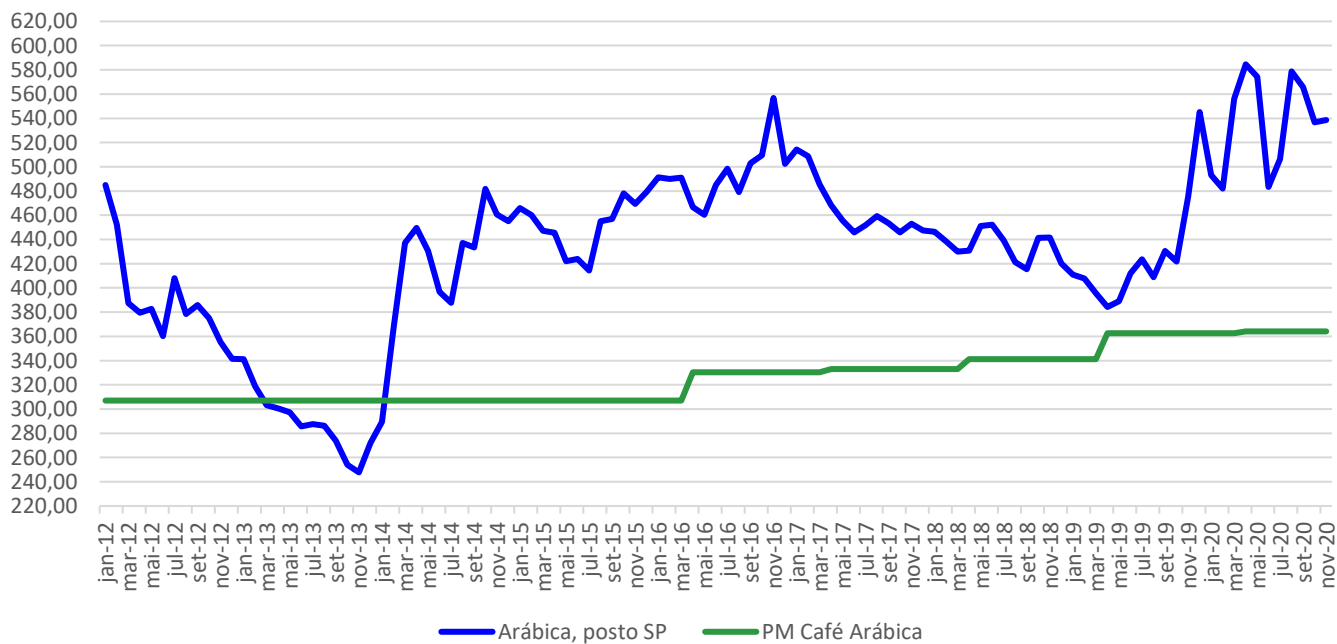

Sumário Executivo - Café

Crédito Agrícola para Café - Custeio - 2019

| Operações UF | Contratos nº | Recursos R\$ | % |
|--------------|---------------|-------------------------|---------------|
| MG | 40.571 | 4.092.829.772,43 | 70,48 |
| SP | 3.590 | 764.747.817,84 | 13,17 |
| ES | 10.491 | 666.012.923,59 | 11,47 |
| BA | 739 | 179.588.565,80 | 3,09 |
| PR | 872 | 50.627.990,12 | 0,87 |
| GO | 21 | 25.559.865,74 | 0,44 |
| RO | 567 | 13.823.655,75 | 0,24 |
| RJ | 315 | 10.231.487,48 | 0,18 |
| DF | 6 | 2.437.458,14 | 0,04 |
| MT | 11 | 574.558,61 | 0,01 |
| MS | 7 | 180.410,13 | 0,00 |
| AC | 1 | 55.840,92 | 0,00 |
| AP | 1 | 5.000,00 | 0,00 |
| TOTAL | 57.192 | 5.806.675.346,55 | 100,00 |

| Programas | Contratos nº | Recursos R\$ | % |
|--------------|---------------|-------------------------|---------------|
| SEM VÍNCULOS | 19.160 | 2.801.100.128,31 | 48,24 |
| PRONAMP | 7.780 | 1.378.420.805,93 | 23,74 |
| PRONAF | 27.093 | 822.383.585,41 | 14,16 |
| FUNCAFÉ | 3.315 | 804.770.826,90 | 13,86 |
| TOTAL | 57.348 | 5.806.675.346,55 | 100,00 |

Fonte: Bacen - Sicor em 12/02/2020.

Crédito Agrícola para Café - Custeio - 2020

| Operações UF | Contratos nº | Recursos R\$ | % |
|--------------|---------------|-------------------------|---------------|
| MG | 27.912 | 3.158.429.020,15 | 70,86 |
| ES | 8.096 | 566.996.712,13 | 12,72 |
| SP | 2.248 | 510.265.013,16 | 11,45 |
| RJ | 141 | 4.509.451,10 | 0,10 |
| BA | 590 | 148.995.999,58 | 3,34 |
| PE | 1 | 109.969,19 | 0,00 |
| PR | 471 | 36.532.890,58 | 0,82 |
| GO | 12 | 17.584.289,58 | 0,39 |
| MT | 6 | 812.867,20 | 0,02 |
| DF | 1 | 274.727,47 | 0,01 |
| MS | 4 | 134.428,07 | 0,00 |
| RO | 405 | 12.711.150,16 | 0,29 |
| TOTAL | 39.887 | 4.457.356.518,37 | 100,00 |

| Programas | Contratos nº | Recursos R\$ | % |
|--------------|---------------|-------------------------|---------------|
| SEM VÍNCULOS | 11.912 | 2.120.332.111,58 | 47,57 |
| PRONAMP | 6.269 | 1.159.458.495,87 | 26,01 |
| PRONAF | 20.065 | 625.904.272,59 | 14,04 |
| FUNCAFÉ | 1.641 | 551.661.638,33 | 12,38 |
| TOTAL | 39.887 | 4.457.356.518,37 | 100,00 |

Fonte: Bacen - Sicor em 11/11/2020.

Sumário Executivo - Café

Café Moído: Evolução dos Preços Médios Mensais no Varejo de São Paulo (R\$/500 gr.)

| Mês | 2010 | 2011 | 2012 | 2013 | 2014 | 2015 | 2016 | 2017 | 2018 | 2019 | 2020 |
|----------------|-------|-------|-------|-------|-------|------|-------|-------|-------|-------|------|
| Jan | 4,18 | 4,15 | 5,31 | 6,02 | 5,25 | 5,57 | 6,38 | 7,81 | 8,02 | 7,68 | 7,03 |
| Fev | 4,12 | 4,18 | 5,48 | 5,93 | 5,20 | 5,48 | 6,19 | 7,63 | 8,06 | 7,59 | 6,91 |
| Mar | 4,11 | 4,20 | 5,51 | 5,83 | 5,21 | 5,69 | 6,35 | 7,95 | 7,92 | 7,26 | 6,92 |
| Abr | 4,12 | 4,31 | 5,51 | 5,65 | 5,48 | 5,63 | 6,52 | 8,22 | 7,89 | 7,13 | 7,35 |
| Mai | 4,12 | 4,40 | 5,53 | 5,58 | 5,54 | 5,56 | 6,61 | 8,50 | 7,64 | 7,08 | 7,44 |
| Jun | 4,06 | 4,47 | 5,51 | 5,35 | 5,58 | 5,58 | 6,72 | 8,46 | 7,69 | 7,18 | 7,49 |
| Jul | 4,02 | 4,49 | 5,51 | 5,30 | 5,71 | 5,57 | 6,86 | 8,47 | 7,54 | 6,96 | 7,05 |
| Ago | 4,05 | 4,68 | 5,49 | 5,16 | 5,55 | 5,54 | 7,00 | 8,22 | 7,51 | 6,86 | 7,31 |
| Set | 4,05 | 4,81 | 5,52 | 5,18 | 5,54 | 6,08 | 7,68 | 8,28 | 7,21 | 6,99 | 7,38 |
| Out | 4,11 | 4,97 | 5,67 | 5,24 | 5,46 | 5,98 | 7,09 | 8,16 | 7,38 | 6,81 | 7,29 |
| Nov | 4,11 | 5,11 | 5,82 | 5,28 | 5,51 | 6,30 | 7,56 | 8,13 | 7,45 | 6,87 | |
| Dez | 4,15 | 5,32 | 5,98 | 5,23 | 5,54 | 6,46 | 7,52 | 8,06 | 7,38 | 7,39 | |
| Média | 4,10 | 4,59 | 5,57 | 5,48 | 5,46 | 5,79 | 6,87 | 8,16 | 7,64 | 7,15 | 7,22 |
| Var. Anual (%) | -1,27 | 11,97 | 21,33 | -1,63 | -0,27 | 5,89 | 18,78 | 18,68 | -6,33 | -6,42 | 0,94 |

Fonte: PROCON/DIEESE/SP - preço médio apurado nas pesquisas diárias em 70 supermercados paulistanos.